

NOTAS:

1. Demolição do Piso Existente;
2. Demolição de Emboço Local Indicado Alt. 0,70m;
3. Aplicação de Emboço Novo e Preparo da Parede para Pintura;
4. Repintura de Paredes e Teto da Sala do Controle;
5. Reassentamento de Piso Cerâmico.

02 Planta Baixa - Pavtº Terreo ( Sala Controle )  
ESC.: 1 : 50

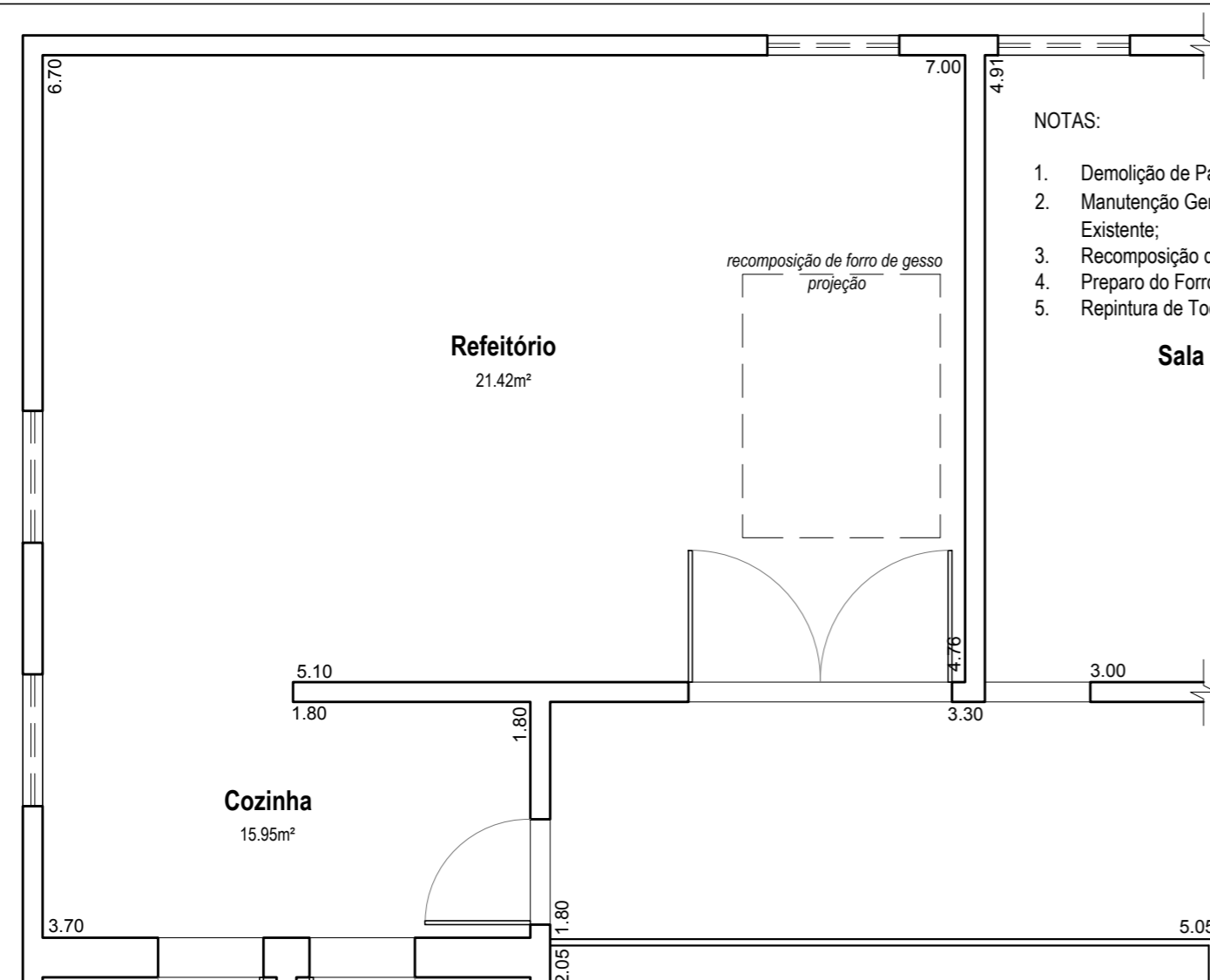

NOTAS:

1. Demolição de Parte do Forro de Gesso do Refeitório;
2. Manutenção Geral das Tubulações de Abastecimento de Água Existente;
3. Recomposição do Forro de Gesso Demolido
4. Preparo do Forro para Pintura;
5. Repintura de Todo Forro do Refeitório;

01 Planta Baixa - 3º Pavimento ( Refeitório )  
ESC.: 1 : 50



Câmara Municipal de Nova Friburgo  
Estado do Rio de Janeiro

00	EMISSÃO INICIAL	01/09/2018	
REVISÃO N°:	REFERÊNCIA:	DATA:	VISTO:
REF.	LAY-OUT DAS INTERVENÇÕES SALA DO CONTROLE / REFEITÓRIO		RESPONSÁVEL TÉCNICO:
OBRA:	REPAROS EM REDE HIDRÁULICA E OBRAS NA SALA DO CONTROLE Rua Farinha Filho, 50, Bairro Centro		
ESCALA:	DATA:	DESENHO autoCAD:	PRANCHA:
INDICADA	AGOSTO - 2018	Willian Borges CREA-RJ 20071244069	01 / 02