

ENEM 2024

Pedido de isenção da taxa de inscrição só até amanhã

Solicitação é online, através da Página do Participante

Termina nesta sexta-feira, 26, o prazo para solicitar isenção de pagamento da taxa de inscrição para o Exame Nacional do Ensino Médio (Enem). Os pedidos devem ser feitos pela Página do Participante (www.enem.inep.gov.br), com o login único do portal Gov.br.

Têm direito a fazer o Enem de graça os alunos matriculados no 3º ano do ensino médio em 2024, em escola pública, e quem fez todo o ensino médio em escola pública ou como bolsista integral em escola privada. Também podem ser beneficiados participantes do programa Pé-de-Meia, do Ministério da Educação, e alunos de famílias de baixa renda – com registro no Cadastro Único para programas sociais do Governo Federal (CadÚnico).

O estudante que teve isenção no Enem 2023, mas não compareceu aos dois dias do exame, e quer participar da edição de 2024 gratuitamente precisa justificar a ausência. O prazo para a justificativa também será encerrado nesta sexta-feira.

O Enem é a principal porta de entrada para a educação superior no Brasil, por meio do Sistema de Seleção Unificada (Sisu) e do Programa Universidade para Todos (Prouni). Os resultados do Enem são utilizados como critério único ou complementar dos processos seletivos, além de servirem de parâmetro para acesso a auxílios governamentais, como o proporcionado pelo Fundo de Financiamento Estudantil (Fies).

(Agência Brasil)

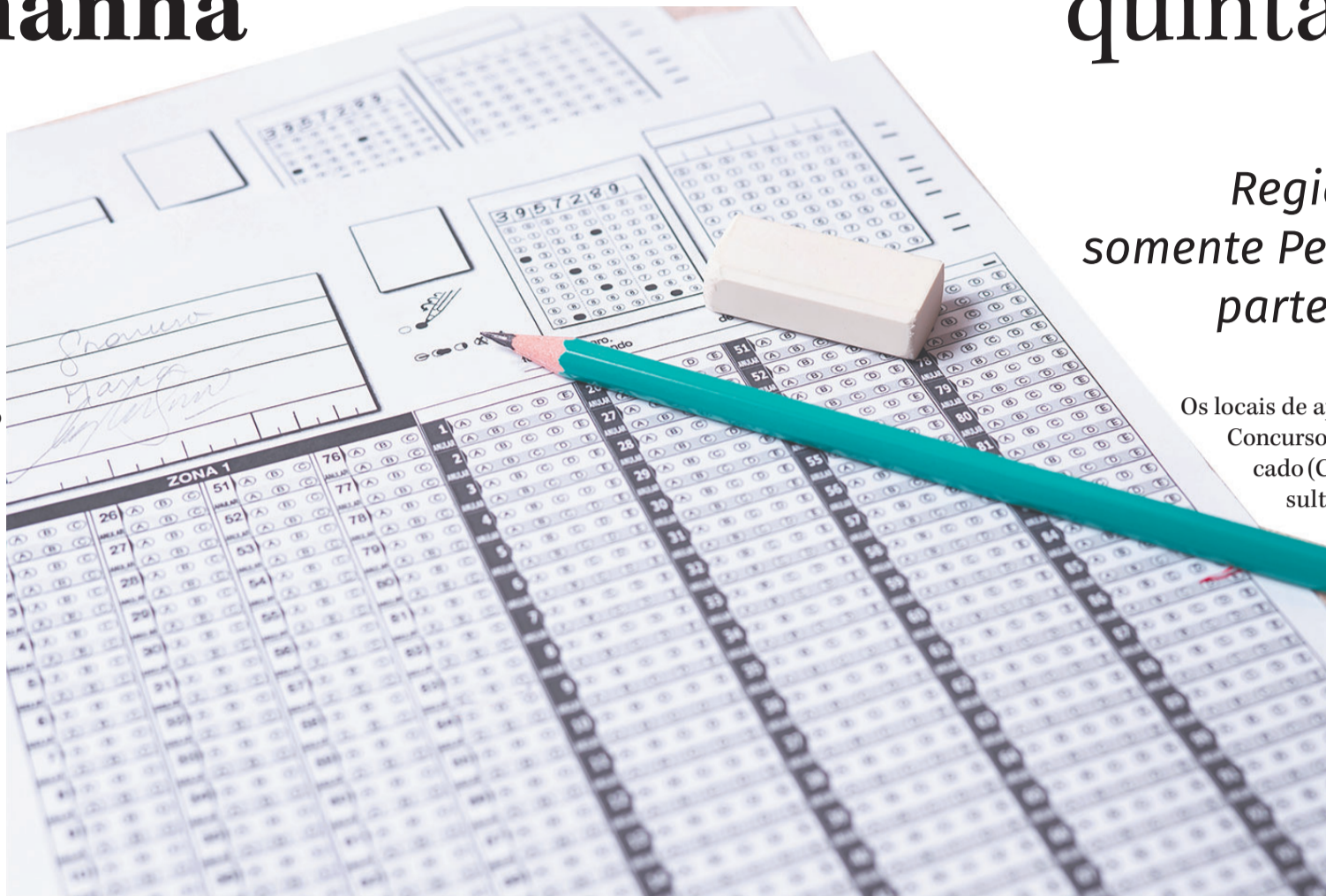

CONCURSO UNIFICADO

Locais de prova serão conhecidos nesta quinta-feira

Na Região Serrana, somente Petrópolis faz parte da relação

Os locais de aplicação das provas do Concurso Público Nacional Unificado (CPNU) poderão ser consultados a partir das 10h desta quinta-feira, 25, pela página oficial da seleção, que pode ser acessada pelo portal Gov.br, do Governo Federal. A consulta será pela mesma página em que o candidato realizou a inscrição no concurso.

As provas do concurso unificado serão aplicadas em

5 de maio, um domingo, em 228 municípios brasileiros. No Estado do Rio de Janeiro, haverá provas em 11 municípios, incluindo a capital, Região Metropolitana e interior. Na Região Serrana, somente Petrópolis foi incluída na relação.

Os candidatos terão acesso ao Cartão de Confirmação de Inscrição (CCI), que trará informações como: número de inscrição, data, hora e local de prova, além de registrar que a pessoa inscrita terá direito a atendimento especializado ou tratamento pelo nome social, se for o caso.

Apesar de não ser obrigatório, o Ministério da Gestão e Inovação em Serviços Públicos (MGI), organizador do concurso, recomenda que os inscritos levem o CCI impresso no dia das provas. Em caso de erros no Cartão de Confirmação de Inscrição, o candidato poderá solicitar a correção. Para isso será necessário entrar em contato com a Fundação Cesgranrio, banca organizadora, pelo telefone: 0800 701 2028.

(Com informações da Folha Dirigida)

Incêndio atinge três imóveis em Olaria

Pelo menos três famílias de um condomínio de apartamentos na Rua Uruguaiana, no Alto de Olaria, perderam todos os seus móveis e pertences em um incêndio que atingiu os imóveis na tarde de terça-feira, 23. Não houve vítimas. O Corpo de Bombeiros foi acionado para o local, por moradores, às 15h30. A causa do incêndio ainda não havia sido divulgada até o fechamento desta edição. As chamas chamaram atenção e assustou moradores do entorno. Muitos deles, inclusive, saíram de casa com medo. Foi preciso reforço do Corpo de Bombeiros com quatro viaturas para conter o incêndio.

ÔNIBUS

Já no final da manhã desta quarta-feira, 24, um ônibus da empresa 1001, que vinha de Macuco para Nova Friburgo, pegou fogo quando passava pela Avenida Governador Roberto Silveira, na altura do distrito de Conselheiro Paulino. Segundo informações do RJ-TV, da Rede InterTV, um idoso de 75 passou mal no local e precisou de atendimento médico. Os demais passageiros conseguiram sair do coletivo sem ferimentos. Ainda não se sabe a causa do incidente.



Estado do Rio de Janeiro

Câmara Municipal de Nova Friburgo

EMENDA À LEI ORGÂNICA Nº 5

20 anos de forma ininterrupta no Município.

Art. 2º Esta Emenda à Lei Orgânica entra em vigor na data de sua publicação.

Nova Friburgo, 18 de abril de 2024.

VEREADOR MAX BILL MONTEIRO RATAMERO
PRESIDENTE

Vereador Joelson José de Almeida Martins – 1º Vice-Presidente
Vereador André Luiz Silva de Moraes – 2º Vice-Presidente
Vereador Dirceu Silvestre Tardem – 1º Secretário
Vereadora Vanderléia Pereira Lima – 2ª Secretária

AUTORIA: VEREADOR JOELSON DO POTE – PEMLO 06/2023

A CÂMARA MUNICIPAL DE NOVA FRIBURGO decreta e eu promulgo a seguinte Emenda à Lei Orgânica Municipal:

Altera a redação do caput do art. 44 da Lei Municipal nº 4.637/18 (Lei Orgânica Municipal).

Art. 1º Fica alterado o caput do art.44 da Lei Orgânica Municipal, que passa a ter a seguinte redação:

Art. 44. Os bens imóveis do Município não podem ser objeto de doação nem de utilização gratuita por terceiros, salvo, mediante autorização do Prefeito, no caso de imóveis destinados ao assentamento de população de baixa renda para fins de regularização fundiária, nos termos do art. 411, se o beneficiário for pessoa jurídica de direito público interno ou entidade componente de sua administração indireta, bem como, mediante autorização legislativa, no caso de imóveis destinados a entidades filantrópicas com serviços prestados há mais de

ANUNCIE AQUI: (22) 2522 2035 - COMERCIAL@AVOZDASERRA.COM.BR

A VOZ DA SERRA

O Diário de Nova Friburgo
www.avozdaserra.com.br

jornal@avozdaserra.com.br - anuncio@avozdaserra.com.br - comercial@avozdaserra.com.br
O Jornal de maior circulação no município - Fundado em 07/04/1945
Propriedade da Editora Nova Friburgo Ltda. CNPJ (MF) nº 28.600.377/0001-09 Reg. no I.N.P.I nº 81.0659999.

Patronos: Américo Ventura Filho - Laécio Rangal Ventura
Diretora: Adriana Ventura - Jornalista responsável: Ana Borges (MTB - RJ 4712)
Declarado Órgão Oficial dos seguintes Municípios: Bom Jardim/Cachoeiras de Macacu/Cantagalo/Carmo/Cordeiro/Duas Barras/Nova Friburgo/Santa Maria Madalena/São Sebastião do Alto/Sumidouro/Trajano de Moraes.

Administração e Redação: Av. Conselheiro Julius Arp, 80, Bloco 10, Lojas 108 e 110 - Centro - Telefones: (22) 2522-2035/2523-7912. CEP: 28623-000 - Oficina: Av. Conselheiro Julius Arp, 80 - Bloco 12 - 116 E - Centro - Nova Friburgo - RJ.

A Direção de AVOZ DA SERRA não é solidária, não se responsabiliza e nem endossa os conceitos emitidos por seus colaboradores em seções ou artigos assinados. AVOZ DA SERRA publica em sua seção "A Voz dos Leitores" opiniões sobre quaisquer assuntos, reservando-se, todavia, ao direito de rejeitar acusações insultuosas e sem a devida comprovação. Só serão levados em consideração cartas, faxes e e-mails com nome e endereço completos do remetente, além de nº da identidade, CPF e telefone para contato. As cartas só serão divulgadas após comprovação destes dados e frismos que o jornal se reserva ao direito de não publicar insultos a cidadãos e instituições.
Os originais, mesmo não sendo publicados, não serão devolvidos. Além da identificação do autor, e-mails, cujo conteúdo não traduz de forma clara e precisa, estarão sujeitos à edição, antes de serem publicados.
ATENÇÃO: É proibida a reprodução de quaisquer artes, fotos, classificadas, editais e matérias sem nossa expressa autorização.

Exemplar avulso de 3ª a 6ª R\$ 2,50
Exemplar avulso sábado R\$ 3,00
Número atrasado R\$ 3,50

ASSINATURAS
Trimestral R\$ 114,00
Semestral R\$ 228,00
Anual R\$ 456,00

FILIADO A ABRAJORNAL
ADJORNAL
ABRARJ
TRÁFEGO PUBLICIDADE E MARKETING LTDA
RIO DE JANEIRO / RJ - Avenida Rio Branco, 185 - grupo 1.813 - Centro - CEP 20040-902
- Rio de Janeiro / RJ - PABX (21) 2532-1329 - Fax (21) 2544-0964

enel		DESLIGAMENTO PROGRAMADO
A ENEL avisa aos seus clientes a interrupção temporária do fornecimento de energia ocasionada pela necessidade de execução de serviços de manutenção/obras nos seguintes horários e locais: Dia: 29/04/2024		
Horário	Endereço	Nº Deslig.
NOVA FRIBURGO		
13:00 às 17:00	Estrada Janela das Andorinhas - Rio Grandina - Nova Friburgo	22775171
13:00 às 17:00	Estrada Teresópolis-Friburgo - Janela das Andorinhas - Barracão Mendes	22775171
13:00 às 17:00	Sítio Duas Pedras - Barracão Mendes - Nova Friburgo	22775171
13:00 às 17:00	Sítio Ribeiro - Janelas Andorinha - Barracão Mendes - Nova Friburgo	22775171
CANTAGALO		
12:00 às 16:30	Cachoeirinha - São Sebastião do Paraiba-F - Cantagalo	22752659
12:00 às 16:30	Fazenda Bom Fim - São Sebastião do Paraiba-F - Cantagalo	22752659
12:00 às 16:30	Fazenda Cachoeira Alegre - São Sebastião do Paraiba-F - Cantagalo	22752659
12:00 às 16:30	Fazenda São Sebastião - São Sebastião do Paraiba-F - Cantagalo	22752659
12:00 às 16:30	Fazenda Santa Terezinha - São Sebastião do Paraiba-F - Cantagalo	22752659
12:00 às 16:30	Fazenda Val de Graça - São Sebastião do Paraiba-F - Cantagalo	22752659
12:00 às 16:30	Sítio Cachoeira Alegre - São Sebastião do Paraiba-F - Cantagalo	22752659
12:00 às 16:30	Sítio Cachoeirinha - São Sebastião do Paraiba-F - Cantagalo	22752659
12:00 às 16:30	Sítio da Lage - São Sebastião do Paraiba-F - Cantagalo	22752659
12:00 às 16:30	Sítio Rancho Curitiba - São Sebastião do Paraiba-F - Cantagalo	22752659
12:00 às 16:30	Sítio Recreio - Santa Rita da Floresta-F - Cantagalo	22752659
12:00 às 16:30	Sítio São Sebastião do Paraiba - Chave do Lontra - Cantagalo	22752659
12:00 às 16:30	Sítio São José - São Sebastião do Paraiba-F - Cantagalo	22752659
12:00 às 16:30	Sítio Santa Terezinha - São Sebastião do Paraiba - Cantagalo	22752659
12:00 às 16:30	Sítio Santo Antônio - São Sebastião do Paraiba - Cantagalo	22752659
12:00 às 16:30	Sítio Terra Forte - 4º Distrito - São Sebastião do Paraiba-F	22752659
12:00 às 16:30	Sítio Vargem Alegre - São Sebastião do Paraiba-F - Cantagalo	22752659
SUMIDOURO		
12:00 às 16:30	Estrada Murinele - Murinele - Sumidouro	22752659
13:00 às 17:00	Rodovia RJ-148 - Fazendas - Sumidouro	22775171
DUAS BARRAS		
12:00 às 16:00	Córrego das Antas - Fazendas - Duas Barras	22765751
12:00 às 16:00	Estrada Rodovia RJ-152 - Três Barras - Duas Barras	22765751
12:00 às 16:00	Rodovia Duas Barras - Duas Barras	22765751
12:00 às 16:00	Fazenda Boa Esperança - Samburá F Pedra - Duas Barras	22765751
12:00 às 16:00	Fazenda Boa Vista - Fazendas - Duas Barras	22765751
12:00 às 16:00	Fazenda Campo Grande - Rural - Duas Barras	22765751
12:00 às 16:00	Fazenda Conguari - Zona Rural - Duas Barras	22765751
12:00 às 16:00	Fazenda Santana das Três Barras - Rural - Duas Barras	22765751
12:00 às 16:00	Fazenda São Luiz - Três Barras - Duas Barras	22765751
12:00 às 16:00	Fazenda Vila Nova - Fazendas - Duas Barras	22765751
12:00 às 16:00	Panorama - Rural - Duas Barras	22765751
12:00 às 16:00	Rodovia Três Barras - Centro - Duas Barras	22765751
12:00 às 16:00	Sítio Águas Claras - Rural - Duas Barras	22765751
12:00 às 16:00	Sítio Assentada - Rural - Duas Barras	22765751
12:00 às 16:00	Sítio Bela Vista - Fazendas - Duas Barras	22765751
12:00 às 16:00	Sítio Boa Esperança - Monreal - Samburá F Pedra - Duas Barras	22765751
12:00 às 16:00	Sítio Córrego Dantas - Rural - Duas Barras	22765751
12:00 às 16:00	Sítio Gerais - Três Barras - Duas Barras	22765751
12:00 às 16:00	Sítio Opala Azul - Rural - Duas Barras	22765751
12:00 às 16:00	Sítio Panorama - Rural - Duas Barras	22765751
12:00 às 16:00	Sítio São José - Estrada Córrego Danta - Duas Barras	22765751
12:00 às 16:00	Sítio São Sebastião - Fazendas - Duas Barras	22765751
12:00 às 16:00	Sítio São Thome - Rural - Samburá F Pedra - Duas Barras	22765751
12:00 às 16:00	Sítio Situação - Três Barras - Duas Barras	22765751
12:00 às 16:00	Sítio Santa Bárbara - Samburá F Pedra - Duas Barras	22765751
12:00 às 16:00	Sítio Santo Antônio - Fazendas - Duas Barras	22765751
12:00 às 16:00	Sítio Três Barras - Rural - Duas Barras	22765751
12:00 às 16:00	Sítio Três Irmãos - Rural - Duas Barras	22765751
12:00 às 16:00	Sítio Vale da Brauna - Rural - Duas Barras	22765751

Estamos com você, mesmo à distância.

PRECISA VENDER ALGUMA COISA? ANUNCIE EM NOSSOS CLASSIFICADOS!

JORNAL AVOZ DA SERRA
NOVA FRIBURGO - RJ

