

## EDUCAÇÃO

# Divulgado o cronograma do Enem 2024

Inscrições começam no próximo dia 27 e as provas serão aplicadas nos dias 3 e 10 de novembro

O cronograma do Exame Nacional do Ensino Médio (Enem) 2024 foi divulgado nesta semana pelo Instituto Nacional de Estudos e Pesquisas Educacionais Anísio Teixeira (Inep), organizador do exame que é o principal acesso de estudantes ao ensino superior no Brasil. As provas serão aplicadas nos domingos, 3 e 10 de novembro, e o gabarito oficial será divulgado em 20 de novembro. A previsão é de que os resultados sejam divulgados em 13 de janeiro de 2025.

De acordo com o edital, as inscrições começam no próximo dia 27 e vão até 7 de junho. A inscrição deve ser realizada pelo endereço eletrônico [enem.inep.gov.br/participante](http://enem.inep.gov.br/participante). A taxa de inscrição (R\$ 85) deve ser paga de 27 de maio até 12 de junho. As solicitações para tratamento por nome social e para atendimento especializado devem ser apresentadas até 7 de junho.

O resultado inicial do pedido de atendimento especializado será publicado em 17 de junho, quando inicia o período para apresentação de recursos, que vai até o dia 21. Já o resultado final, em resposta aos recursos apresentados, está previsto para 27 de junho.

É também na Página do Participante que será disponibilizado o Cartão de Confirmação da Inscrição, em data ainda a ser divulgada. O cartão informa o número de inscrição; a data, a hora e o local do exame; a opção de língua estrangeira, e as indicações para atendimento especializado e tratamento por nome social.

O edital do Enem 2024 foi publicado no Diário Oficial da União de segunda-feira, 13, data que coincide com a divulgação dos resultados sobre os pedidos de isenção da taxa de inscrição, na Página do Participante, no site do Inep ([www.gov.br/inep](http://www.gov.br/inep)).

## CALENDÁRIO

Inscrições: 27 de maio a 7 de junho  
Solicitações (nome social e atendimento especializado): até 7 de junho  
Resultado do pedido de atendimento especializado: 17 de junho  
Pagamento da taxa de inscrição: 27 de maio a 12 de junho  
Provas: 3 e 10 de novembro  
Gabarito oficial: 20 de novembro  
Resultado da prova: 13 de janeiro de 2025

## PROVAS

O edital prevê que o exame será constituído de quatro provas objetivas (cada uma com 45 questões de múltiplas escolhas) e uma redação em língua portuguesa. São quatro áreas de conhecimento a serem avaliadas. A primeira, de linguagens, redação, códigos e suas tecnologias, tem como componentes curriculares as disciplinas língua portuguesa, literatura, língua estrangeira (inglês ou espanhol), artes, educação física e tecnologias da informação e comunicação.

A segunda área de conhecimento (ciências humanas e suas tecnologias) tem como componentes curriculares as disciplinas de história, geografia, filosofia e sociologia. Na área de ciências da natureza e suas tecnologias, serão cobrados conteúdos de química, física e biologia. A quarta área de conhecimento é a de matemática.

De acordo com o Ministério da Educação, o exame é estruturado a partir de matrizes de referências disponibilizadas no portal do Inep. No primeiro dia do exame, serão aplicadas as provas de linguagens; redação; códigos, ciências humanas e suas tecnologias. Os candidatos terão cinco horas e 30 minutos para responderem as questões. O segundo dia será dedicado à aplicação das provas de ciências da natureza, matemática e suas tecnologias. A aplicação terá cinco horas de duração.

## O EXAME

Há mais de duas décadas, o Enem avalia o desempenho escolar dos estudantes ao término da educação básica e representa a principal porta de entrada para a educação superior no Brasil. Isso porque as instituições de ensino públicas e privadas adotam as notas do Enem para selecionar estudantes, nos processos seletivos. Os resultados servem também para seleções de beneficiados pelo Fundo de Financiamento Estudantil (Fies) e pelo Programa Universidade para Todos (ProUni).

(Agência Brasil)

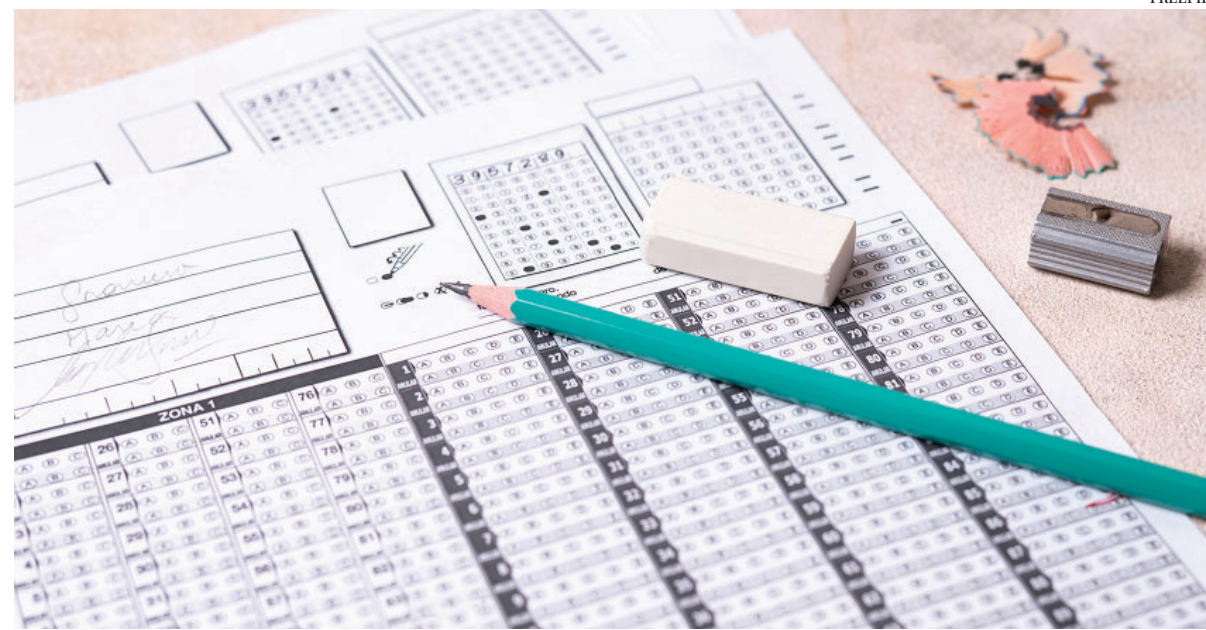

## ESCOLAS ESTADUAIS

## Professores já podem alterar jornada de 18 para 30 horas semanais

A mudança será feita por etapas e os interessados podem se candidatar até o próximo dia 28

A Secretaria estadual de Educação (Seeduc) abriu, nesta terça-feira, 14, as inscrições de professores para migração voluntária da jornada de trabalho do cargo docente I, de 18 horas para 30 horas semanais, em caráter definitivo. A mudança foi autorizada pelo governador Cláudio Castro, por meio de decreto publicado no Diário Oficial do Estado do Rio de Janeiro, no mês passado. O período de inscrições vai até o próximo dia 28.

“Esse é um passo muito importante para atender a uma demanda antiga da rede estadual e foi possível com muito diálogo. Com responsabilidade e atenção às contas públicas conseguimos avançar na migração da carga horária. É mais uma vitória para o magistério”, destacou o governador Cláudio Castro.

O servidor que escolher fazer a migração terá assegurado todos os benefícios relativos à jornada de 30 horas semanais em sua carreira, como a aposentadoria e vencimentos proporcionais à nova jornada. A mudança não será obrigatória, e o cargo de professor docente I não será extinto.

A transição ocorrerá por etapas, conforme cronograma e regras publicadas via resolução em Diário Oficial. Entre elas, estão a análise de pontuação do servidor, o exercício de GLP (Gratificação por Lotação Prioritária) e o tempo de ingresso nos quadros da Seeduc, além da carência de professores por disciplina.

“Foram muitas reuniões, tanto com a categoria, que foi ouvida e acolhida,



quanto com nossos técnicos, até finalmente conseguirmos essa importante conquista para nossos professores. Isso demonstra o compromisso que o governo tem com os docentes. Seguiremos trabalhando para valorizar ainda mais a carreira do magistério”, afirmou a secretária estadual de Educação, Roberta Barreto.

O regime de 30 horas semanais deverá ser cumprido na forma de 20 horas de efetiva regência, acrescida de dez horas de planejamento e estudo, seguindo assim a Lei de Diretrizes e Bases da Educação. Também não haverá prejuízo na progressão para

os que optarem pela troca do regime, sendo assegurada a manutenção do nível e referência que se encontravam antes da migração, conforme Plano de Carreira do Magistério, bem como será mantida a classificação do docente na escola para efeito de alocação nas turmas e turnos.

Os professores interessados em migrar a jornada de trabalho de 18 para 30 horas semanais devem acessar o site [aplicacoes.educacao.rj.gov.br/migracao](http://aplicacoes.educacao.rj.gov.br/migracao) e seguir o passo a passo. A plataforma, que entrou no ar nesta terça-feira, estará disponível até as 23h59 do próximo dia 28.



Estado do Rio de Janeiro  
**Câmara Municipal de Nova Friburgo**

AVISO DE PREGÃO  
PREGÃO ELETRÔNICO Nº 005/2024

A Câmara Municipal de Nova Friburgo, através de sua Comissão de contratação, torna público que fará realizar licitação, sob a modalidade de PREGÃO ELETRÔNICO, do tipo menor preço por grupo e por item, para Aquisição de materiais elétricos, hidráulicos e de manutenção, conforme especificações constantes no Termo de Referência (Anexo II) do Edital. Processo Adm./CPL: 014/2024.

Data do Pregão: 05/06/2024. Horário: 09:00.  
Local: Portal de Compras do Governo Federal – [www.gov.br/compras](http://www.gov.br/compras).  
Edital disponível em: [www.novafriburgo.rj.leg.br](http://www.novafriburgo.rj.leg.br).  
Telefone para contato: 22 2524-1700 ramais 251 ou 289.  
E-mail para contato: [licitacaonf@novafriburgo.rj.leg.br](mailto:licitacaonf@novafriburgo.rj.leg.br).  
Endereço da sede da Câmara Municipal de Nova Friburgo: Rua Farinha Filho, nº 50, Centro, Nova Friburgo/RJ, CEP 28.610-280, horário de funcionamento de 9h às 18h.

**Nova Friburgo, 14 de maio de 2024.**

**MAISA BENVENUTI**  
AGENTE DE CONTRATAÇÃO E PREGOEIRA



**ASSEMBLEIA GERAL ORDINÁRIA**

**EDITAL DE CONVOCAÇÃO**

O presidente da Cooperativa dos Usuários do Centro de Abastecimento Presidente Médici LTDA., COOPFEIRA-NF, no uso de suas atribuições e de conformidade com o Estatuto em vigor, convoca os cooperados em dia com suas obrigações sociais para a Assembleia Geral Ordinária, que será realizada no dia 30 de Maio de 2024, na sede da COOPFEIRA-NF, situada na Rua Adelino Pereira Valente, 146 – Vila Amélia – nesta cidade, às 11:00 horas em primeira convocação, às 12:00 horas em segunda convocação e às 13:00 horas em última convocação, para deliberarem sobre a seguinte ordem do dia:

- 1- Prestação de contas e votar por sua aprovação;
- 2- Eleição dos componentes da administração e conselho fiscal;
- 3- Outros assuntos de interesse social.

- Obs. Número de cooperados aptos para efeitos de cálculo do “quórum” e instalação é de 44 (quarenta e quatro) cooperados.  
Fica aberto o prazo de 5 (cinco) dias úteis da data da publicação deste Edital para apresentação de chapas para eleição.

**Nova Friburgo, 15 de maio de 2024.**

  
Adriano Leite de Jesus  
Presidente