



**E**m uma mistura de terror e brincadeira, o Halloween tem como seu público-alvo a garotada que se fantasia de personagens assustadores para pedir doces ou comer travessuras.

A prática de gritar “trick or treats” (“doces ou travessuras”) na entrada das casas começou na Grã-Bretanha, na Idade Média, onde crianças e pobres vestidos de acordo com as tradições do evento na época, iam de porta em porta se oferecendo para cantar músicas ou realizar orações aos mortos em troca de comida ou dinheiro.

Hoje, elas continuam indo de porta em porta, mas atrás só de guloseimas. Se o morador não tiver doces para oferecer, elas aprontam.

Já as bruxas ocupam o lugar do misticismo e da magia, e um importante produto da agricultura norte-americana, o milho foi incluído na festa, através dos espantalhos usados para dispersar os pássaros das plantações, que viraram componentes decorativos. E não faltam lendas urbanas para assustar os pequenos, contando que, ao anoitecer, eles ganham vida própria.

Esse o tema do nosso suplemento deste fim de semana. Amanhã, nas bancas!



# Vem aí o Yakissoba Solidário da Casa Madre Roselli

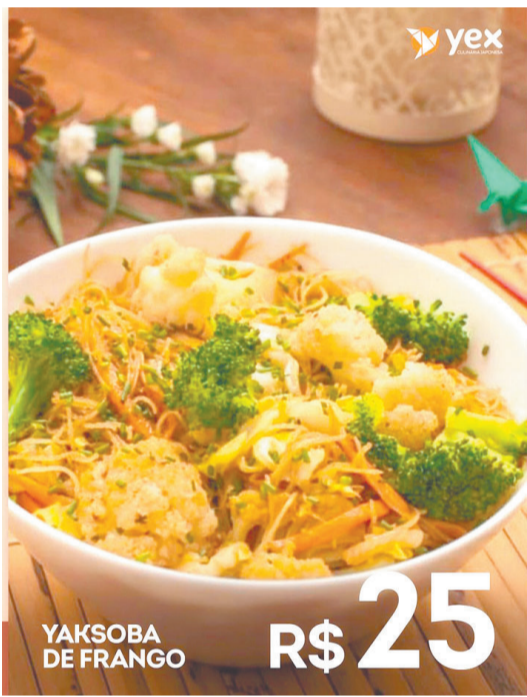

A Casa Madre Roselli, obra social da congregação das irmãs doroteias em Nova Friburgo, já iniciou a venda de tickets para o seu Yakissoba Solidário, que será realizado no próximo 7 de novembro, um domingo, das 11h30 às 14h30. O objetivo do almoço é arrecadar recursos para a aquisição de uma van para levar as meninas atendidas pela instituição à escola. Hoje, é necessário o pagamento de um transporte escolar particular. O Yakissoba será preparado por voluntários, comandados por Fabíola Kunigame, do Yex Culinária Japonesa. Os pratos serão oferecidos no sistema drive thru. Os tickets custam R\$ 25 e já podem ser adquiridos na Casa Madre Roselli, na Rua General Osório, 226, ou com os voluntários do Rotary Club Suspiro.

A Casa Madre Roselli é uma instituição filantrópica que, há 70 anos, se dedica à proteção social de meninas de 6 a 12 anos de famílias de



baixa renda, buscando prevenir situações de risco e vulnerabilidades, oferecendo serviços totalmente gratuitos no contraturno escolar. Além das atividades lúdicas realizadas no espaço, as meninas fazem refeições de segunda a sexta na instituição. Hoje, a Casa Madre Roselli assiste 38 meninas. O atendimento presencial foi retomado em setembro, mas durante o isolamento social, as famílias receberam cestas básicas.

Fundada pelas Irmãs Doroteias, a Casa Madre

Roselli é dirigida, desde 2012, por católicos voluntários que assumiram a instituição e deram continuidade à obra. A manutenção da obra social é feita com a contribuição de voluntários doadores, da renda do bazar, do estacionamento particular que funciona no espaço anexo à casa e de eventos beneficentes.

A Casa Madre Roselli está com seleção aberta para assistir novas meninas. Responsáveis que precisarem desse apoio já podem procurar a instituição para fazer o cadastro para 2022.

Estado do Rio de Janeiro  
**Câmara Municipal de Nova Friburgo**  
PORTARIA Nº 2.592/2021

O Vereador Wellington Moreira, Presidente da Câmara Municipal de Nova Friburgo, no uso de suas atribuições legais e com base no Capítulo IV, Seção I da Lei Complementar nº 101, de 04/05/2000, e no artigo 67 da Lei Federal 8.666/93...

**RESOLVE**

Art. 1º - Designar os servidores abaixo elencados para proceder ao acompanhamento dos contratos celebrados entre essa Câmara Municipal e as respectivas empresas.

Parágrafo Único - Caberá aos servidores praticar todos os atos concernentes ao acompanhamento, fiscalização e cumprimento, além de:

I - Adotar, no limite de suas atribuições, providências necessárias à preservação dos interesses da Câmara, atestando notas fiscais somente após comprovação da prestação dos serviços previstos.

II - Emitir, caso necessário, relatório acerca da execução do contrato, sugerindo, em tempo hábil, providências que julgar necessárias em benefício da Câmara.

Número do contrato	Servidores	Origem	Contratada	Vigência
Empenho nº 026/2021	Fernanda da Silva Guimarães - Matr.: 1305 Nelson Luiz Pereira Cunha - Matr.: 1540 Suplente: Erika Mattos Amaral - Matr.: 1543	Dispensa nº 012/2021	FERNANDO ANDRÉ JUSTIN ME - CNPJ: 15.294.932/0001-61.	27/01/2021 a 26/01/2022
Nº 021/2021	Fernanda da Silva Guimarães - Matr.: 1305 Nelson Luiz Pereira Cunha - Matr.: 1540 Suplente: Erika Mattos Amaral - Matr.: 1543	Pregão presencial nº 018/2021	LOKASOM SONORIZAÇÃO LTDA - CNPJ nº 29.860.806/0001-31	22/09/2021 a 30/09/2022

Art. 2º - Esta Portaria entra em vigor na data de sua publicação, com efeitos a partir da vigência dos respectivos contratos, revogando-se as disposições em contrário.

Registre-se, publique-se e cumpra-se.

Nova Friburgo, 13 de outubro de 2021

**VEREADOR WELLINGTON MOREIRA**  
Presidente

Sindicato dos Condutores de Veículos Rodoviários de Nova Friburgo  
Sede Própria: Rua Salusse, 33 - Suspiro - Telefone 2522-8508  
Nova Friburgo - Rio de Janeiro  
e-mail: [sindrodv@igalink.com.br](mailto:sindrodv@igalink.com.br)  
Base Territorial: Nova Friburgo - Cachoeiras de Macacu - Bom Jardim - Cordeiro - Cantagalo - Sumidouro - D. Barras - Carmo

**EDITAL DE CONVOCAÇÃO**  
**ASSEMBLÉIA GERAL EXTRAORDINÁRIA**

O Presidente do Sindicato dos Condutores de Veículos Rodoviários de Nova Friburgo, no uso de suas atribuições legais e estatutárias, CONVOCA os trabalhadores de todas as Empresas de Transportes Coletivo de Passageiros, Turismo e Escolares de Nova Friburgo, situadas em nossa Base Territorial, bem como os empregados sócios ou não do Sindicato que integram o quadro funcional das Empresas, a participarem da ASSEMBLÉIA GERAL EXTRAORDINÁRIA que será realizada na sede do Sindicato situado na Rua Salusse, nº 33 - Suspiro - Nova Friburgo/RJ, no dia 09 novembro de 2021, de 9:00 h (nove horas) até as 16:00 horas, com a maioria dos presentes para deliberar sobre a seguinte.

**ORDEM DO DIA:**

(A) - Dar início a Campanha Salarial das várias Empresas da Base Territorial do Sindicato;

(B) - Autorizar a diretoria do Sindicato a firmar Acordo Coletivo de Trabalho, Termo Aditivo, bem como instaurar Dissídio Coletivo, aprovar a Pauta de Reivindicações, promover negociações com vista à Renovação dos Acordos Coletivos de Trabalho, da categoria com diferentes datas.

(C) - As deliberações referentes aos itens do presente edital serão tomadas por aclamação dos presentes.

(D) - Decidir sobre a deflagração ou não do movimento grevista, em qualquer das empresas citadas acima, nos termos do disposto na Lei nº 7.783/89 (Lei de Greve).

Nova Friburgo, 20 de outubro de 2021.

**IVANIR HONORATO DA FONSECA**  
Presidente

**enel** **DESLIGAMENTO PROGRAMADO**

Informamos que precisaremos interromper o fornecimento de energia no dia e horário especificados abaixo para realização de melhorias na rede elétrica. Durante o período de isolamento social para conter o avanço do coronavírus, estamos fazendo somente desligamentos emergenciais que são extremamente necessários para evitar possíveis falhas no fornecimento de energia de nossos clientes.  
Dia: 26/10/2021

Horário	Endereço	Nº Deslig.
<b>BOM JARDIM</b>		
12:00 às 14:30	Con Calçadas - Banquete - Bom Jardim	16054213
12:00 às 14:30	Estrada Rosário - Banquete - Rosário - Bom Jardim	16054213
12:00 às 14:30	Rch Moimho de Pedra - Rosário - Bom Jardim	16054213
12:00 às 14:30	Sítio Agua Santa - Rosário - Bom Jardim	16054213
12:00 às 14:30	Sítio Bainga - Rosário - Bom Jardim	16054213
12:00 às 14:30	Sítio Banquete - Bom Jardim Fazenda - Bom Jardim	16054213
12:00 às 14:30	Sítio Calçada - Rosário - Bom Jardim	16054213
12:00 às 14:30	Sítio Francisco - Rural - Bom Jardim	16054213
12:00 às 14:30	Sítio Garcez - Rosário - Bom Jardim	16054213
12:00 às 14:30	Sítio Iones - Rosário - Bom Jardim	16054213
12:00 às 14:30	Sítio Nossa Senhora Aparecida - Banquete - Bom Jardim	16054213
12:00 às 14:30	Sítio Nice - Rosário - Bom Jardim	16054213
12:00 às 14:30	Sítio Nova Era - Rosário - Bom Jardim	16054213
12:00 às 14:30	Sítio Passareto - Bom Jardim Fazenda - Rosário - Bom Jardim	16054213
12:00 às 14:30	Sítio Santo Antônio do Rosário - Banquete - Rosário - Bom Jardim	16054213
12:00 às 14:30	Sítio São Judas Tadeu - Rosário - Bom Jardim	16054213
12:00 às 14:30	Sítio Rosário - Rosário - Rural - Bom Jardim	16054213
13:00 às 16:00	Alameda Alto de São José - São José Ribeirão - Bom Jardim	16045435
13:00 às 16:00	Estrada RJ 146 - Alto São José - Bom Jardim	16045435
13:00 às 16:00	Sítio Capivari - Capivari - Alto São José - Bom Jardim	16045435
<b>Dia: 27/10/2021</b>		
<b>CANTAGALO</b>		
09:30 às 11:30	Estrada Cordeiro Cantagalo - São João - Cantagalo	16069025
09:30 às 11:30	Lot Morada Terra do Sol - Loteamento Morada do Sol - Cantagalo	16069025
09:30 às 11:30	Rodovia RJ 160 - Cantagalo - Cantagalo	16069025
09:30 às 11:30	Rua B - Loteamento Morada Terra do Sol - Cantagalo	16069025
<b>BOM JARDIM</b>		
12:30 às 16:30	Rua José Alberto Erthal - Corrego Santo Antônio - Bom Jardim	16068155
12:30 às 16:30	Sítio Boa Fé - Pedra Aguda - Bom Jardim	16068155
12:30 às 16:30	Sítio Jaracatia - São José do Ribeirão - Bom Jardim	16068155
12:30 às 16:30	Sítio Lélia Martin - Corrego Santo Antônio - Bom Jardim	16068155
12:30 às 16:30	Sítio Novo Horizonte - Corrego Santo Antônio - Bom Jardim	16068155
12:30 às 16:30	Sítio Pedra Aguda - Alto São José - Bom Jardim	16068155
<b>CORDEIRO</b>		
09:30 às 11:30	Estrada Cordeiro/Cantagalo - Lavrinhas - Cordeiro	16069025
09:30 às 11:30	Estrada RJ 160 - Jardim de Alah - Cordeiro	16069025
09:30 às 11:30	Lot Ferreirinha - Lavrinhas - Cordeiro	16069025
09:30 às 11:30	Praça Lavrinhas - Lavrinhas - Cordeiro	16069025
09:30 às 11:30	Rua A - Lavrinhas - Cordeiro	16069025
09:30 às 11:30	Rua Antônio Gomes Ferreirinha - Lavrinhas - Cordeiro	16069025
09:30 às 11:30	Rua Antônio R de Moraes - Lavrinhas - Cordeiro	16069025
09:30 às 11:30	Rua Coronel Antônio Gomes Júnior - Santa Tereza - Cordeiro	16069025
09:30 às 11:30	Rua Ferreirinha - Lavrinhas - Cordeiro	16069025
09:30 às 11:30	Rua Manoel G Ferreirinha - Lavrinhas - Cordeiro	16069025
09:30 às 11:30	Rua Niterói - Lavrinhas - Cordeiro	16069025
09:30 às 11:30	Rua Osvaldo Wermelinger - Lavrinhas - Cordeiro	16069025
09:30 às 11:30	Rua Projetada - Lavrinhas - Cordeiro	16069025
09:30 às 11:30	Rua Rubens G Ferreirinha - Lot Ferreirinha - Cordeiro	16069025
09:30 às 11:30	Rua Werverton Vieira Soares - Jardim de Alah - Cordeiro	16069025
09:30 às 11:30	Sítio Nossa Senhora de Fátima - Fazendas Cordeiro - Cordeiro	16069025
<b>DUAS BARRAS</b>		
12:00 às 16:00	Rua Antônio Trigo Júnior - Monnerat - Duas Barras	16068797
12:00 às 16:00	Rua Dolores Aro Trigo - Monnerat - Duas Barras	16068797
12:00 às 16:00	Rua Helbert Wobert Klein - Monnerat - Duas Barras	16068797
12:00 às 16:00	Rua Manoel Trigo Júnior - Monnerat - Duas Barras	16068797
12:00 às 16:00	Rua Paz Divina - Monnerat - Duas Barras	16068797
12:00 às 16:00	Rua Silvio Robert Carvalho - Monnerat - Duas Barras	16068797
12:00 às 16:00	Rua Waldemar de Oliveira - Centro - Duas Barras	16068797

Estamos com você, mesmo à distância.

**A VOZ DA SERRA**  
O Diário de Nova Friburgo  
[www.avozdaserra.com.br](http://www.avozdaserra.com.br)  
jornal@avozdaserra.com.br - anuncio@avozdaserra.com.br - comercial@avozdaserra.com.br  
O Jornal de maior circulação no município - Fundado em 07/04/1945  
Propriedade da Editora Nova Friburgo Ltda. CNPJ (ME) nº 28.600.377/0001-09 Reg. no I.N.P.I nº 81.0659999.  
Patronos: Américo Ventura Filho - Laercio Rangel Ventura  
Diretor: Adriana Ventura - Jornalista responsável: Ana Borges (MTB - RJ 4712)  
Declarado Órgão Oficial dos seguintes Municípios: Bom Jardim/Cachoeiras de Macacu/Cantagalo/Carmo/Cordeiro/Duas Barras/Nova Friburgo/Santa Maria Madalena/São Sebastião do Alto/Sumidouro/Trajano de Moraes.  
Administração e Redação: Av. Conselheiro Julius Arp, 80 - Bloco 10, Lojas 108 e 110 - Centro - Telefones: (22) 2522-2035/2523-7912. CEP: 28623-000 - Oficina: Av. Conselheiro Julius Arp, 80 - Bloco 12 - 116 E - Centro, Nova Friburgo - RJ.

ADireção de AVOZ DA SERRA não é solidária, não se responsabiliza e nem endossa os conceitos emitidos por seus colaboradores em seções ou artigos assinados. AVOZ DA SERRA publica em sua seção “A Voz dos Leitores” opiniões sobre quaisquer assuntos, reservando-se, todavia, ao direito de rejeitar acusações insultuosas e sem a devida comprovação. Só serão levados em consideração cartas, faxes e e-mails com nome e endereço completos do remetente, além de nº de identidade, CPF e telefone para contato. As cartas só serão divulgadas após comprovação destes dados e frismos que o jornal se reserva ao direito de não publicar insultos a cidadãos e instituições. Os originais, mesmo não sendo publicados, não serão devolvidos. Além da identificação do autor, e-mails, cujo conteúdo não traduz de forma clara e precisa, estarão sujeitos à edição, antes de serem publicados. ATENÇÃO: É proibida a reprodução de quaisquer artigos, fotos, classificados, editais e matérias sem nossa expressa autorização.

Exemplar avulso de 3ª a 6ª	R\$ 1,80	<b>ASSINATURAS</b>	
Exemplar avulso sábado	R\$ 2,00	Trimestral	R\$ 81,00
Número atrasado	R\$ 2,50	Semestral	R\$ 162,00

**ABRARJ** Associação Brasileira de Revistas e Jornais

TRÁFEGO PUBLICIDADE E MARKETING LTDA  
RIO DE JANEIRO / RJ - Avenida Rio Branco, 185 - grupo 1.813 - Centro - CEP 20040-902  
- Rio de Janeiro / RJ - PABX (21) 2532-1329 - Fax (21) 2544-0964